

Educare secondo Natura

Percorso:



Tappa:

"Amico Albero"

FINALITA': *"Gusto di Campagna"* con il percorso *"Il ponte dei bambini"* intende avvicinare i partecipanti alla conoscenza del territorio rurale alla scoperta dei suoi tesori. La tappa *"Amico Albero"* introduce al riconoscimento dei tesori della vegetazione arborea siciliana, al ruolo dei boschi nell'ecosistema e alla loro tutela.

OBIETTIVI:

- 1) Conoscere le colture arboree del territorio
- 2) Conoscere come avviene la formazione del terreno agrario
- 3) Approfondire il rapporto tra uomo/animale/bosco e sottobosco
- 4) Introdurre alla Ecologia

DESTINATARI: Studenti scuole primarie (2^a e 3^a elementare). Numero massimo partecipanti 50 studenti.

CONTENUTI:

- 1) Le colture e il paesaggio
- 2) Il terreno agrario
- 3) Ecosistemi

TESTI PREPARATORI

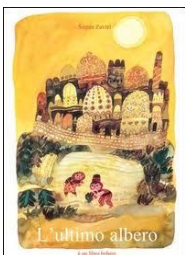

S.Zavrel
L'Ultimo Albero
Bohem Press
Italia, 2016



Jean Giono
L'uomo che piantava gli alberi
Salani, 2015

DURATA DEL PERCORSO, PROGRAMMA DI MASSIMA E COSTI:

1) Arrivo in azienda ore 9,00 e permanenza fino alle 12,30 (Costo Euro 8 x bambino)

Unità didattica	Tema	Tecniche
9,00 - 9,20	Accoglienza e presentazione azienda e percorso	
9,20 - 12,00	Percorso lungo un sentiero che ci condurrà fino al bosco	Esperienze guidate
12,00 - 12,15	Merenda	
12,15 – 12,30	Verifica di apprendimento contenuti svolti	Gioco di gruppo e saluti

STAFF: L'attività in azienda verrà gestita da personale interno ed esterno formato con specifici corsi svolti in partenariato da "Gusto di Campagna" e la rete delle "Fattorie Educative".

NOTE ORGANIZZATIVE:

L'azienda didattica ospitante sarà individuata, di comune accordo, tra le aziende aderenti alla rete delle "Fattorie Educative"

Abbigliamento: adatto a percorsi in luoghi di campagna

Disabilità e Intolleranze: andranno comunicate ai referenti con adeguato preavviso

RIFERIMENTI E RECAPITI:

Maria Grazia Pavone cell 3475013710 e-mail imariagrazia.pavone@gmail.com

Liana De Luca cell 335405766 e-mail lianadeluca@gmail.com